

EMPRESA SOCIAL DEL ESTADO SAN
VICENTE DE PAÚL GARZÓN - HUILA



PORTAFOLIO DE SERVICIOS



En Agosto 19 de 1.893, nació la Sociedad San Vicente de Paúl, para ayudar a los pobres necesitados y enfermos. El 7 de Octubre de 1.895, se cristaliza como hospital de Beneficencia según escritura pública 177 de la Notaría de Garzón, cuya misión era la de ofrecer protección a los ancianos e indigentes, siendo un asilo para ellos, además se prestaba el servicio de curaciones. En 1971 se concedió Personería Jurídica y la entidad tomó el nombre de Hospital Integrado San Vicente de Paúl. El 1 de Noviembre de 1973 quedó como Hospital San Vicente de Paúl, hasta el 11 de Enero de 1978 cuando tomó el nombre de Hospital Regional San Vicente de Paúl.



En Agosto 1º de 1.994, mediante Decreto Ordenanza No. 730, se transforma en Empresa Social del Estado Hospital Departamental San Vicente de Paúl del Municipio de Garzón, como entidad pública de categoría especial, descentralizada del orden Departamental, dotada de personería jurídica, patrimonio propio y autonomía administrativa, sometida al régimen jurídico previsto en el capítulo 1, Título II, Libro Segundo de la Ley 100 del 23 de Diciembre de 1993 y por el Decreto 1876 de 1994, por el derecho privado en lo que se refiere a contratación, y por lo fijado en sus Estatutos.

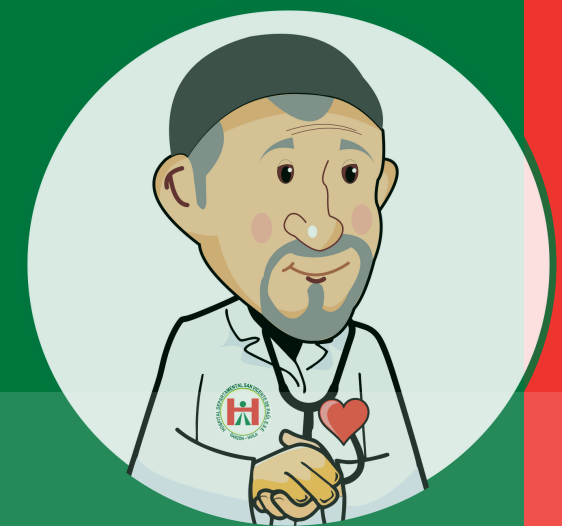



MISIÓN

“Garantizamos servicios de salud de calidad sostenible, humanizados y seguros; con un talento humano valorado que aporta gestión del conocimiento al mejoramiento continuo de la calidad de vida y salud de la población.”

VISIÓN

“Brindaremos satisfacción mientras generamos los mejores resultados en salud.”

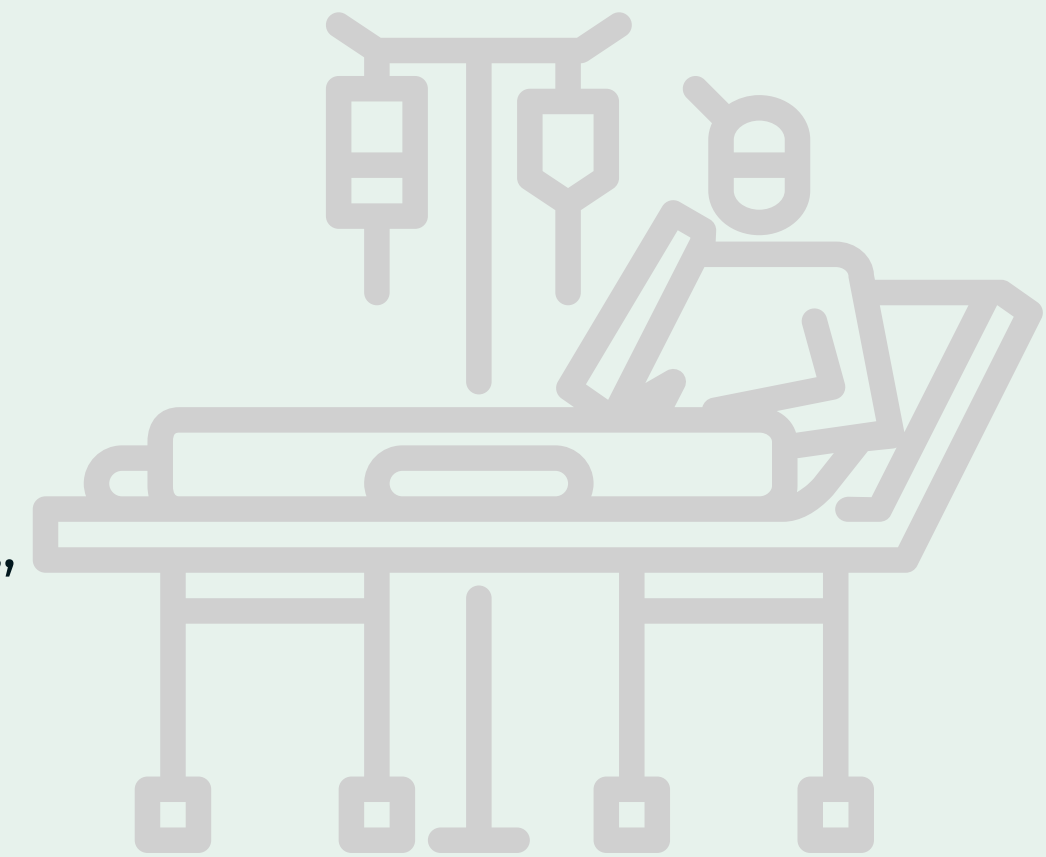

VALORES



Respeto: Los colaboradores de la ESE reconocen, aceptan, aprecian y valoran las cualidades del otro y sus derechos. Reconocen el valor propio y el de los derechos de los usuarios y de la comunidad.

Tolerancia: Los colaboradores de la ESE cumplen con el respeto íntegro hacia el otro, hacia sus ideas, creencias o prácticas independientemente de que coincidan o sean diferentes y/o contrarias a las propias.

Comunicación: Los colaboradores de la ESE intercambian de forma efectiva información de interés, pensamientos, ideas y sentimientos con las personas que los rodean, en un ambiente de cordialidad y buscando conseguir un traspaso de la información relevante del usuario de forma estructurada, sistematizada e inequívoca.

Trabajo en Equipo: Los colaboradores de la ESE trabajan coordinadamente en la consecución de los objetivos propuestos en los diferentes procesos de atención, ejercen el liderazgo efectivo y desarrollan un entorno proclive al aprendizaje continuo.

Empatía: Los colaboradores de la ESE establecen vínculos sólidos y positivos con las demás personas. Cultivan la capacidad para reconocer y comprender los sentimientos, ideas, conductas y actitudes de los usuarios y la comprensión de las circunstancias que les pueden afectar en las distintas situaciones de los procesos de atención.

Equidad: Los colaboradores de la ESE tienen la capacidad de considerar a las demás personas con justicia, respetando la pluralidad de la sociedad. Distribuyen con ética y responsabilidad los derechos y las oportunidades.

SEDE UNO - PRINCIPAL



Ubicada en la Calle 7 # 14-69 prestamos los servicios de Urgencias, Hospitalización, Radiología e Imágenes Diagnósticas, Laboratorio, Farmacia, Banco de Sangre, Esterilización, Sala de Partos, Cirugía, UCI y Transporte Asistencial.

SEDES DOS CONSULTA EXTERNA



Disponemos de consultorios médicos completamente dotados para dar una atención oportuna, con calidad humana, garantizamos la atención de forma eficaz con accesibilidad y oportunidad para nuestros usuarios.



Atendida por Profesionales Especialistas en cada uno de los servicios que ofertamos los cuales cuentan con una amplia experiencia, compromiso y sentido de humanización.

Ubicada en la Calle 3A # 6-67 Barrio Minuto de Dios.

SEDE TRES (3) CENTRO INTEGRAL DE TERAPIAS:



Tiene como objetivo mejorar las condiciones de vida de las personas en situación de discapacidad y de sus familiares en la zona centro del Departamento a través de la atención integral, promoción de la salud y calidad de vida, prevención de riesgos, búsqueda de autonomía independiente e inclusión comunitaria, garantizando el más alto nivel de salud en pro del derecho a la igualdad.
Ubicada en la Calle 7 # 13-46



EMPRESA SOCIAL DEL ESTADO SAN
VICENTE DE PAÚL GARZÓN - HUILA

SERVICIOS



CIRUGÍA

Contamos con tres (3) salas de cirugía con el equipo técnico instrumental y quirúrgico acorde con los requisitos exigidos por el Sistema Unico de Habilitación para la atención durante las 24 horas del día y personal con alto grado de experiencia

El servicio cuenta con un área de destino, área de recuperación, adaptación neonatal.



Cirugía General

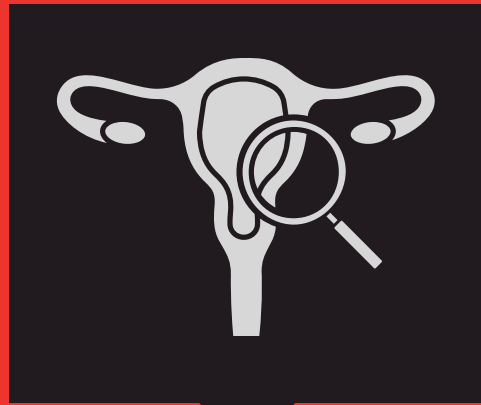

Cirugía
Ginecológica

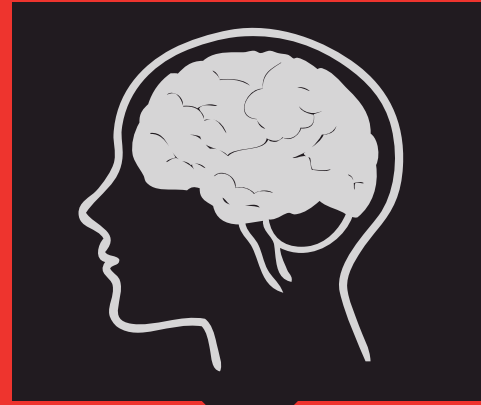

Cirugía
Neurológica

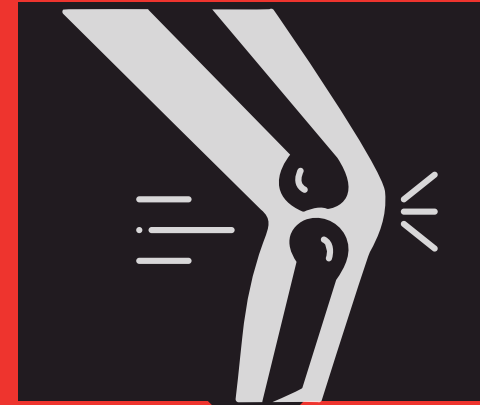

Cirugía
Ortopédica



Cirugía
Oftalmológica



Cirugía
Otorrinolaringología

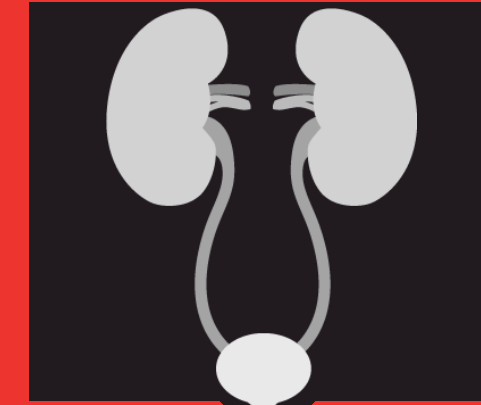

Cirugía Urológica

CONSULTA EXTERNA

- Anestesiología
- Cirugía general
- Ginecobstetricia
- Medicina interna
- Ortopedia y/o traumatología
- Pediatría
- imágenes diagnósticas
- Medicina general
- Nutrición y dieta
- Otorrinolaringología
- Cardiología pediátrica
- Cardiología adulto
- Oftalmología
- Neurocirugía
- Urología



LABORATORIO CLÍNICO

El laboratorio clínico cuenta con personal altamente calificado y tecnología de última generación lo que garantiza, además de oportunidad, confiabilidad en los resultados.

Disponemos de pruebas básicas y especializadas en las áreas de:

- Hematología
- Química Sanguínea
- Microbiología
- Coagulación
- Uroanálisis
- Parasitología
- Inmunología
- Hormonas
- Pruebas infecciosas
- Marcadores tumorales

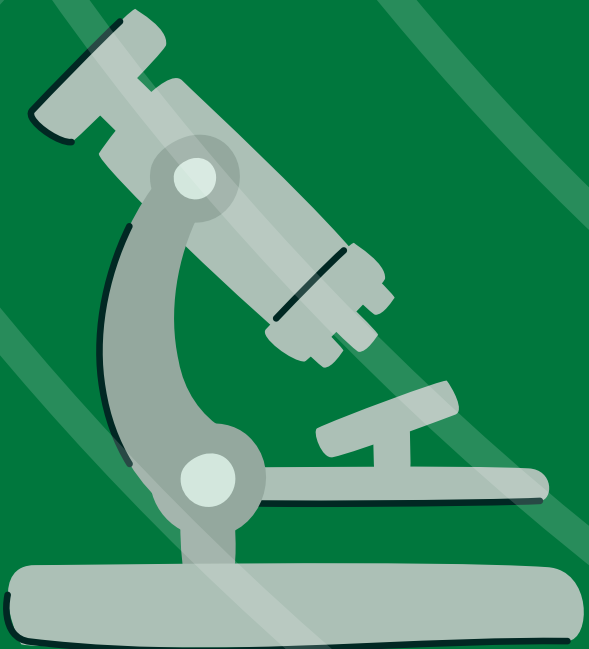



La toma o recepción de muestras se realiza de lunes a viernes de 7 am a 9 am de la mañana, la entrega de resultados de lunes a viernes de 1pm a 3pm de la tarde.

Para la realización el examen se debe traer la orden original, la copia del documento de identidad.

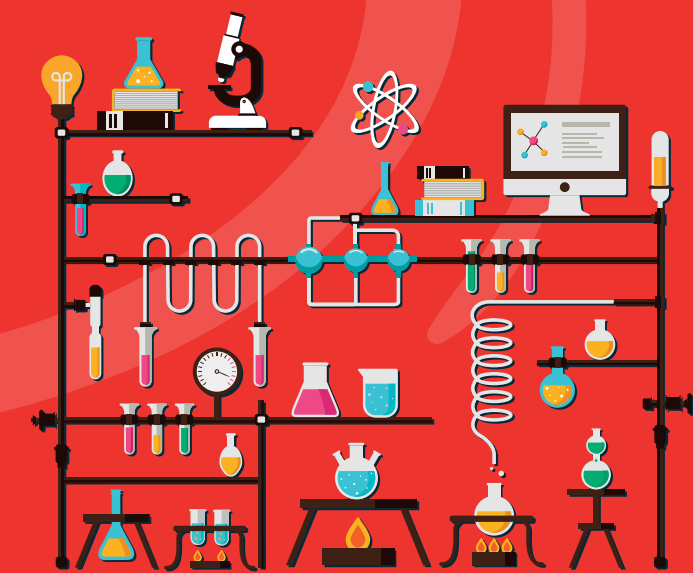

RADIOLOGIA E IMAGENES DIAGNOSTICAS

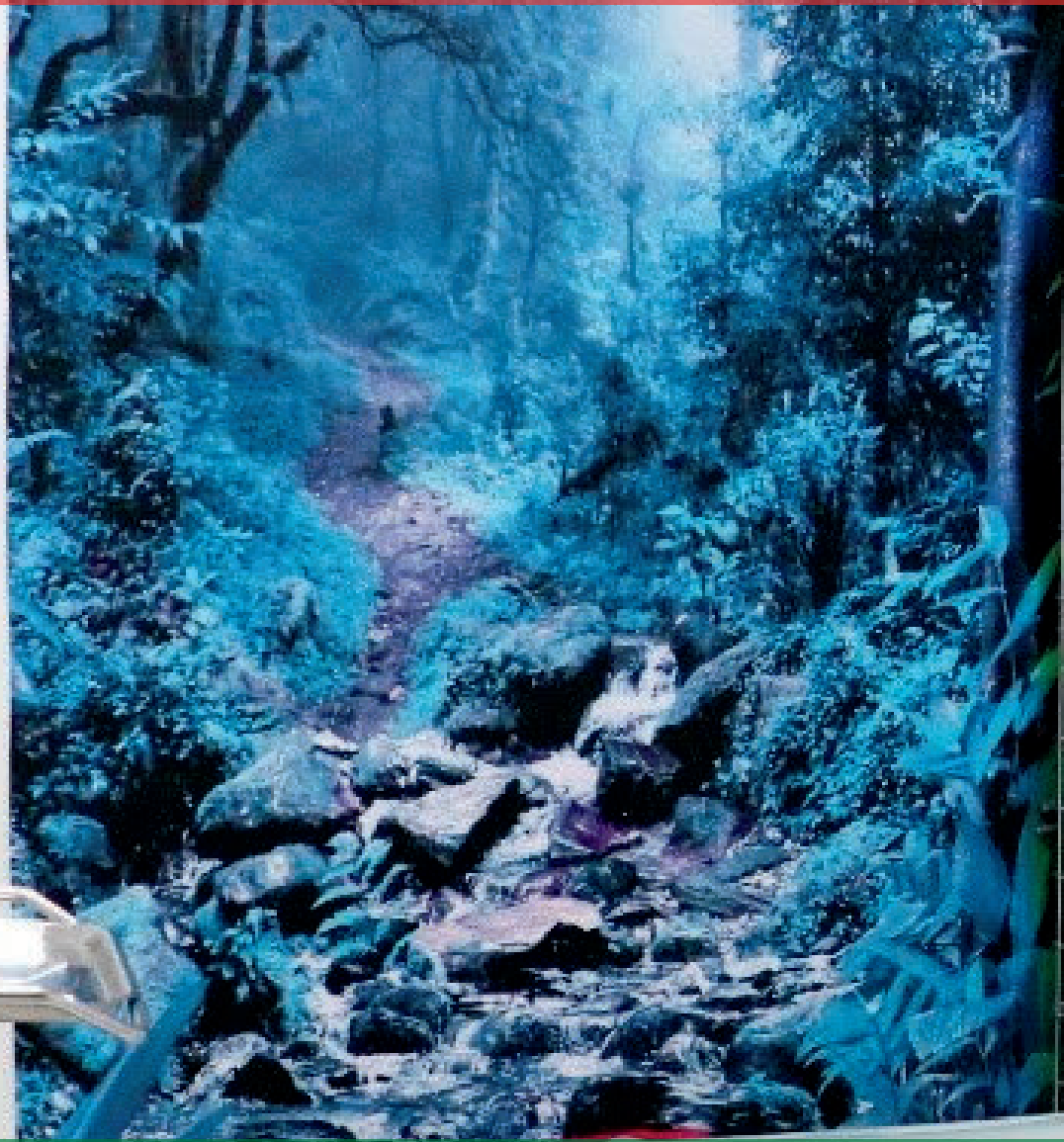

Equipos de imágenes diagnósticas de alta tecnología como: Tomógrafo con sistema de protección radiológica proporcionando menor radiación ionizante al paciente; Equipos fijos de Rayos X, imágenes de alta calidad, baja codificación de rayos X, panel detector plano (Flat panel) que permite realizar Radiografías digitales al instante, Radiología convencional, colon por enema y doble contraste, urografía, equipo portátil de rayos X altamente maniobrable con detector de alta sensibilidad y procesamiento avanzado de imágenes en radiología convencional, panel protector plano que proporciona imágenes radiológicas al instante; respaldada por especialistas y tecnólogos que garantizan servicios de alta calidad.

ECOGRAFIAS

Renal y de vías urinarias
Tiroides
Pared abdominal
Doppler aorta abdominal
Articular de rodilla
Articular de hombro
Pélvica doppler
Cadera
Abdomen superior
Hepatobiliar
Renal
Abdomen total
Vías urinarias
Testicular
Tejidos blandos
Articular de codo
Próstata transabdominal
Articular de tobillo
Transfontanelar

Mamaria
Tórax
Transrectal
Paratidea
Articular de mano
Doppler obstétrico
Doppler venoso
Doppler arterias uterinas
Doppler Carotideo
Doppler Renal
Doppler Arterial
Doppler de Inserción
Doppler de Aorta Abdominal

ECOGRAFIAS GINECO- OBSTETRICAS

Obstétrica Transabdominal
Obstétrica Transvaginal
Pelvica Transabdominal
Pélvica Transvaginal
Perfil Biofisico
Obstétrica
Obstétrica Transabdominal





TOMOGRAFÍAS SIMPLE Y CONTRASTADA

Tac de Columna Lumbosacra

Tac de Columna 3d

Tac de Orbitas

Tac de Silla Turca

Tac de Miembros Inferiores y Superiores

Tac en Reconstrucción Tridimensional

Tac de Calcáneo

Tac de Abdomen

Tac de Cuello

Tac de Rotulas

Tac Maxilar

Tac de Miembros Superiores

Tac de Cráneo

Tac de Senos Paranasales

Tac de Oído y Peñasco

Tac de Tórax

Tac de Mediastino y Tráquea

Tac de Extremidades súper inferiores

Tac de Columna Dorsal

Tac de Columna Cervical

Tac de Columna Lumbosacra

Urotac

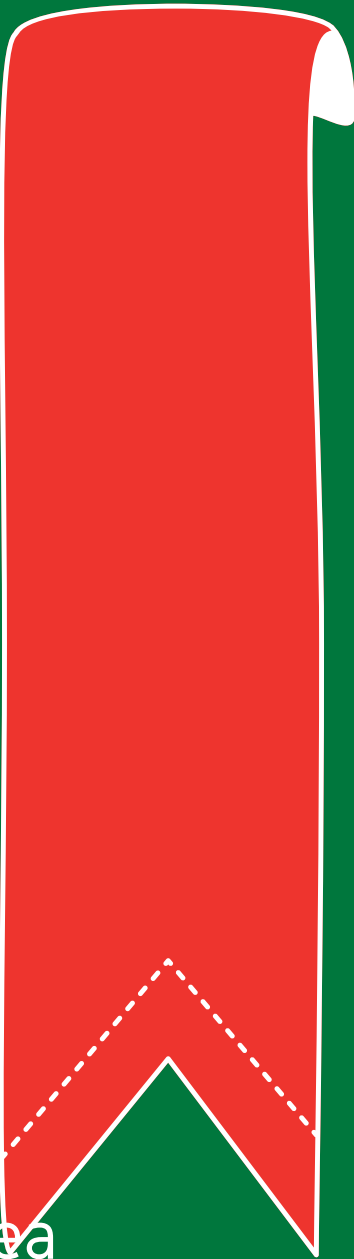

RADIOGRAFÍAS

Extremidades superiores

Extremidades inferiores

Panorámica de columna

Panorámica de miembros superiores

Panorámica de miembros inferiores



CARDIOLOGÍA

Ecocardiograma Transtoracico

Prueba de Esfuerzo

Ecocardiograma de Stress Farmacológico

Ecocardiograma Modo M Bidimensional y Doppler Color

Prueba ergometría o Test de Ejercicio

Monitoreo de presión arterial

Electrocardiografía Dinámica de 24 horas (Holter)

Ecocardiograma Modo M Bidimensional y Doppler Color

Ecocardiograma Pediátrico

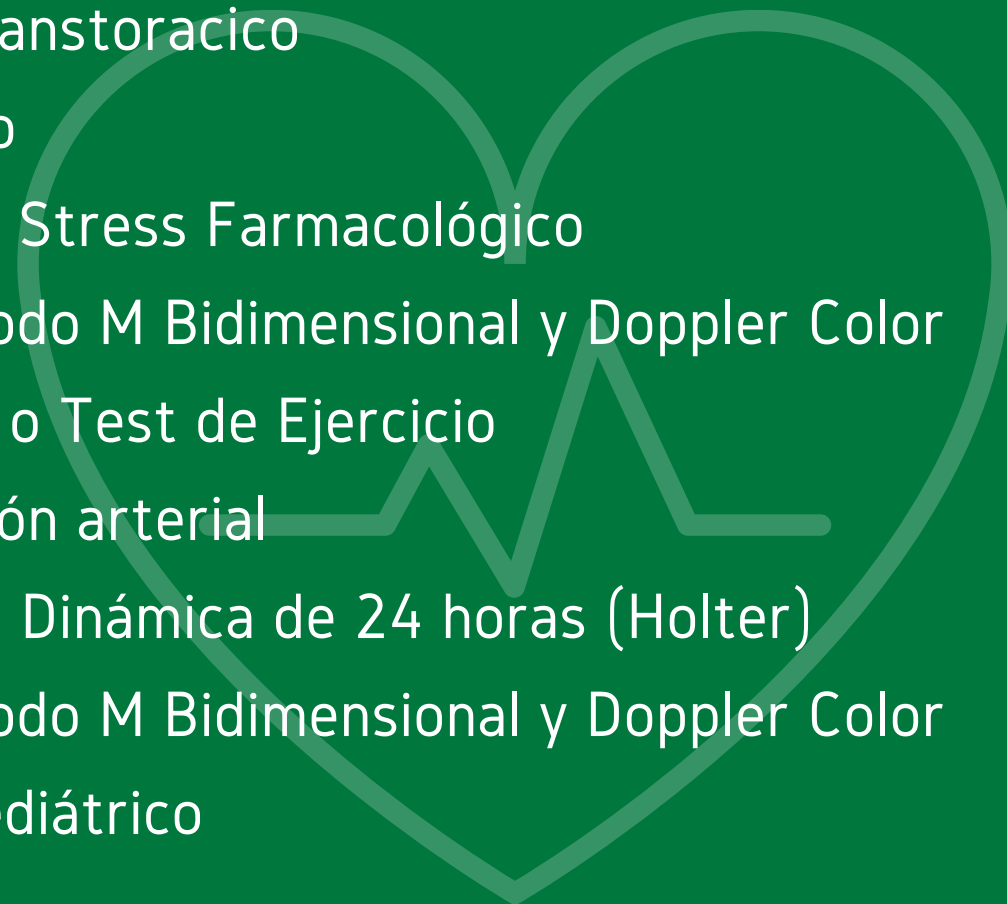

TERAPIAS

Profesionales en terapia respiratoria, terapia física, fonoaudiología y terapia ocupacional, apoyados por psicología, encaminadas a brindar rehabilitación temprana a los pacientes que consultan nuestros servicios.



- Lenguaje
- Audiometría y Logaudiometrias
- Ocupacional
- Respiratoria
- Terapia Física Ortopedica
- Física Neurológica
- Psicología
- Neuropsicología



GINECO - OBSTETRICIA

Atención las 24 horas, con profesionales especializados y personal de la salud con amplia experiencia proporcionando calidad humanizada a tu servicio

URGENCIAS

Servicio las 24 horas, con médicos generales y especialistas, profesionales, técnicos, auxiliares y personal de apoyo, altamente capacitados en atención de urgencias, apoyados en una estructura adecuada, la cual nos permite dar respuesta a las necesidades de la población en los niveles de baja y mediana complejidad.

OBSERVACION PEDIATRICA





**URGENCIAS ÁREA
RESPIRATORIA**

HOSPITALIZACIÓN GENERAL, , OBSTETRICIA, HOSPITALIZACION ÁREA RESPIRATORIA



MONITOR
MATERNO
FETAL

Toda clase de

HOSPITALIZACIÓN PEDIÁTRICA



UNIDAD DE CUIDADOS INTENSIVOS

Equipo multidisciplinario las 24 horas, garantizando condiciones de seguridad, calidad y eficiencia.

UCI Neonatal
UCI Adulto

San Vicente de Paúl	
UNIDAD FUNCIONAL:	UCI Neonatal
Nº. CAMA/Nº. INGRESO:	209 1552381
NOMBRE Y APELLIDO:	M. Mariana Rodríguez
DOCUMENTO DE IDENTIDAD:	60132130
EPS:	Asesol Salud
FECHA DE INGRESO:	28.11.2020
ESPECIALIDAD:	Neonatal

UNIDAD FUNCIONAL:	UCI Neonatal
DOCUMENTO DE IDENTIDAD:	60132130
EPS:	Asesol Salud
FECHA DE INGRESO:	28.11.2020
ESPECIALIDAD:	Neonatal

FARMACIA



Servicio las 24 horas, 7 días a la semana, garantizando una atención óptima y oportuna a nuestros usuarios.

PROTECCIÓN ESPECÍFICA Y DETECCIÓN TEMPRANA

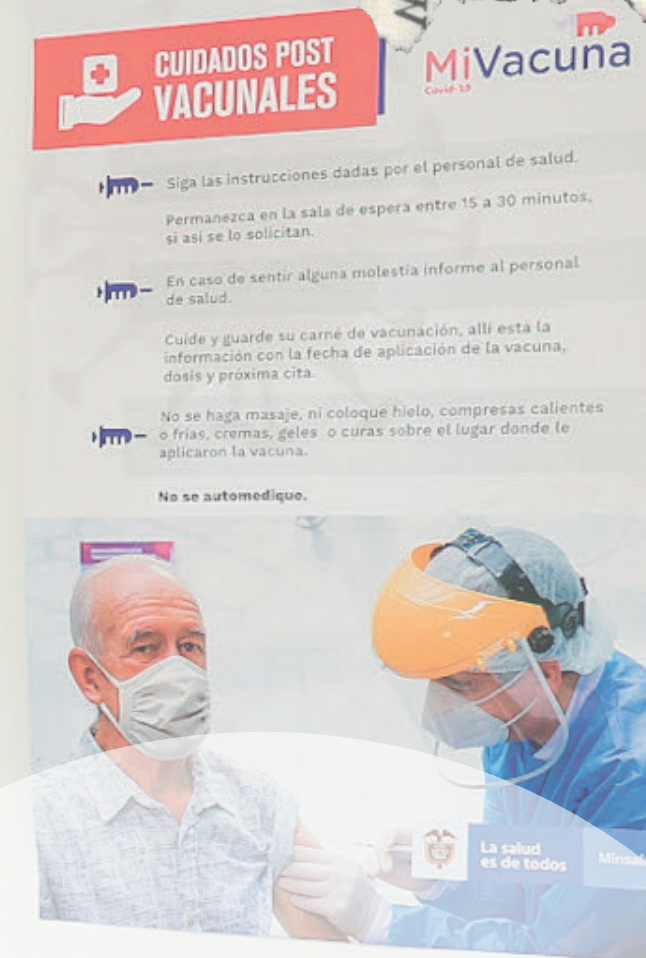
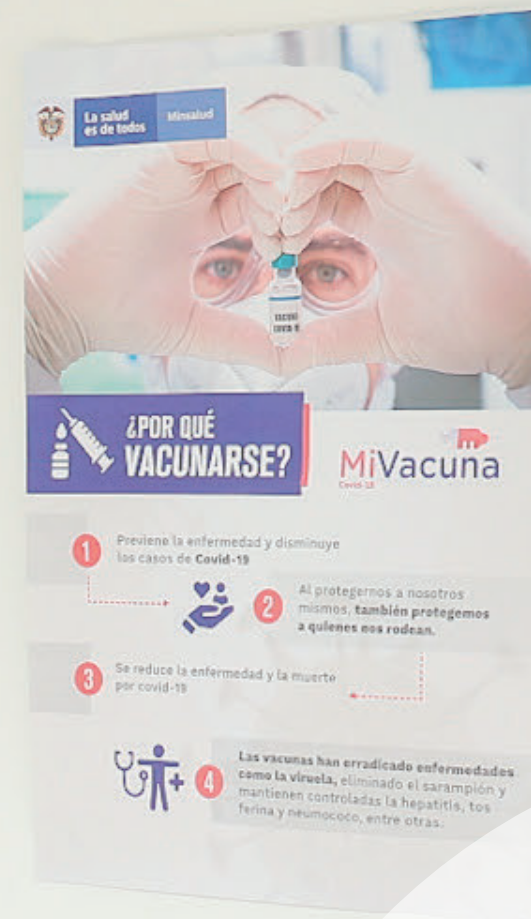

- Atención del parto
- Atención del Recién Nacido
- Vacunación
- Cáncer de Cuello Uterino
- Cáncer de Próstata

TRANSPORTE ASISTENCIAL



Contamos con:

Dos (2) ambulancias

Básicas

Cinco (5) Medicalizadas

PROCESO DE ESTERILIZACIÓN



Central de esterilización
cumpliendo con los
Estándares de Habilitación.

PROMOCIÓN Y PREVENCIÓN

Somos una Institución Amiga de la Mujer y la Infancia (IAMI).

Brindamos apoyo integral a la madre y al recién nacido con atención humanizada. nuestros servicios:

- Citas Post- Parto (Citas IAMI)
- Curso de preparación para la maternidad y paternidad
- Educación a las Gestantes Puérperas
- Redes de Apoyo (Capacitación a las redes de apoyo extra murales en todo lo relacionado con la salud, nutrición para los niños, niñas y gestantes)
- Registro civil
- Vacunación





gerencia@hospitalsvpgarzon.gov.co
calidad@hospitalsvpgarzon.gov.co
mercadeo@hospitalsvpgarzon.gov.co



E.S.E Hospital Departamental San Vicente
de Paúl de Garzón



www.hospitalgarzon.gov.co



PBX (608) 8332441 Ext: 256 Fax (608)
8333225 Gerencia (608) 8332570

Calidad Humanizada a tu Servicio